IM-OR-W2664-1

Chiedete ulteriori informazioni ai nostri uffici tecnici e commerciali. Il nostro staff sarà lieto di aiutarvi

AGOSTONI

AUTOMATIC **SEWING** SYSTEMS

# IMPIANTO AUTOMATICO
## PER ORLI MANICHE IN APERTO
# IM-OR-W2664-1

- Macchina Pegasus W2664
- Puller di trascinamento posteriore !
- Motore integrato EFKA DC 1500 !
- Guida orlo con Puller !
- Dispositivo Rasafili pneumatico.
- Coltello refilatore sinistro con aspiratore ritagli.
- Dispositivi pneumatici Festo/Smc
- Guide di allineamento del tessuto
- Organi di cucitura speciali a 2 aghi !
- Fotocellule e sensori !
- **PC Industriale Touch Screen !**
- Motori Elettronici su tutti i Puller con Driver !
- Sensori di controlli fili !

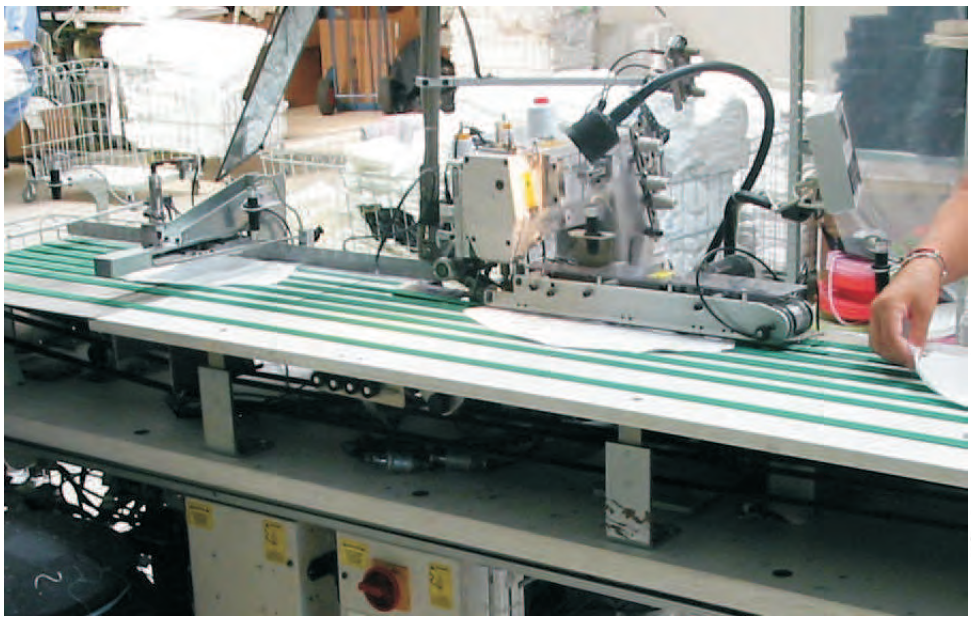

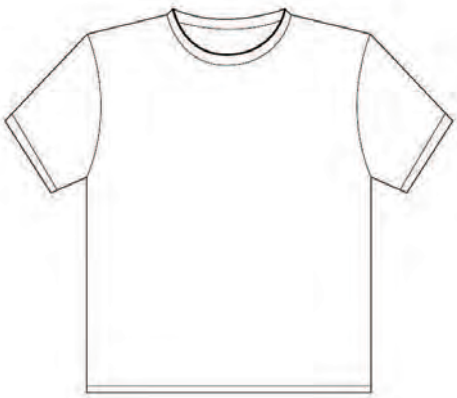

- **Prestazioni:** ***grazie alla lavorazione Automatica non ci sono perdite di tempo !!!***

- **Optional:**
  Impilatore Automatico ***del capo eseguito !***

Le specifiche contenute nel presente catalogo sono soggette a modifiche senza notifica

**AGOSTONI S.R.L.**
Via Strauss 27/29 I - 20831 Seregno (MB) Tel. + 39 0362/239882 Fax +39 0362/239897 www.agostoni.com
mail: agostoni@agostoni.com